



MĚSTO HORNÍ PLANÁ

zveřejňuje dle ust. § 39 odst. 1 zákona č. 128/2000Sb., o obcích (obecní zřízení),
ve znění pozdějších předpisů

ZÁMĚR PRODEJE

**části pozemku p.č. 1362/1 o výměře cca 400 m², druh pozemku ostatní plocha
v k.ú. Horní Planá, lokalita Olšina,**

zapsaného v katastru nemovitostí vedeném Katastrálním úřadem pro Jihočeský kraj,
Katastrální pracoviště Český Krumlov na listu vlastnictví č. 10001 pro k.ú. Horní Planá a obec Horní Planá,

Vyvěšeno: 11.6.2018

Městský úřad
HORNÍ PLANÁ

Sejmuto: 27.6.2018

2

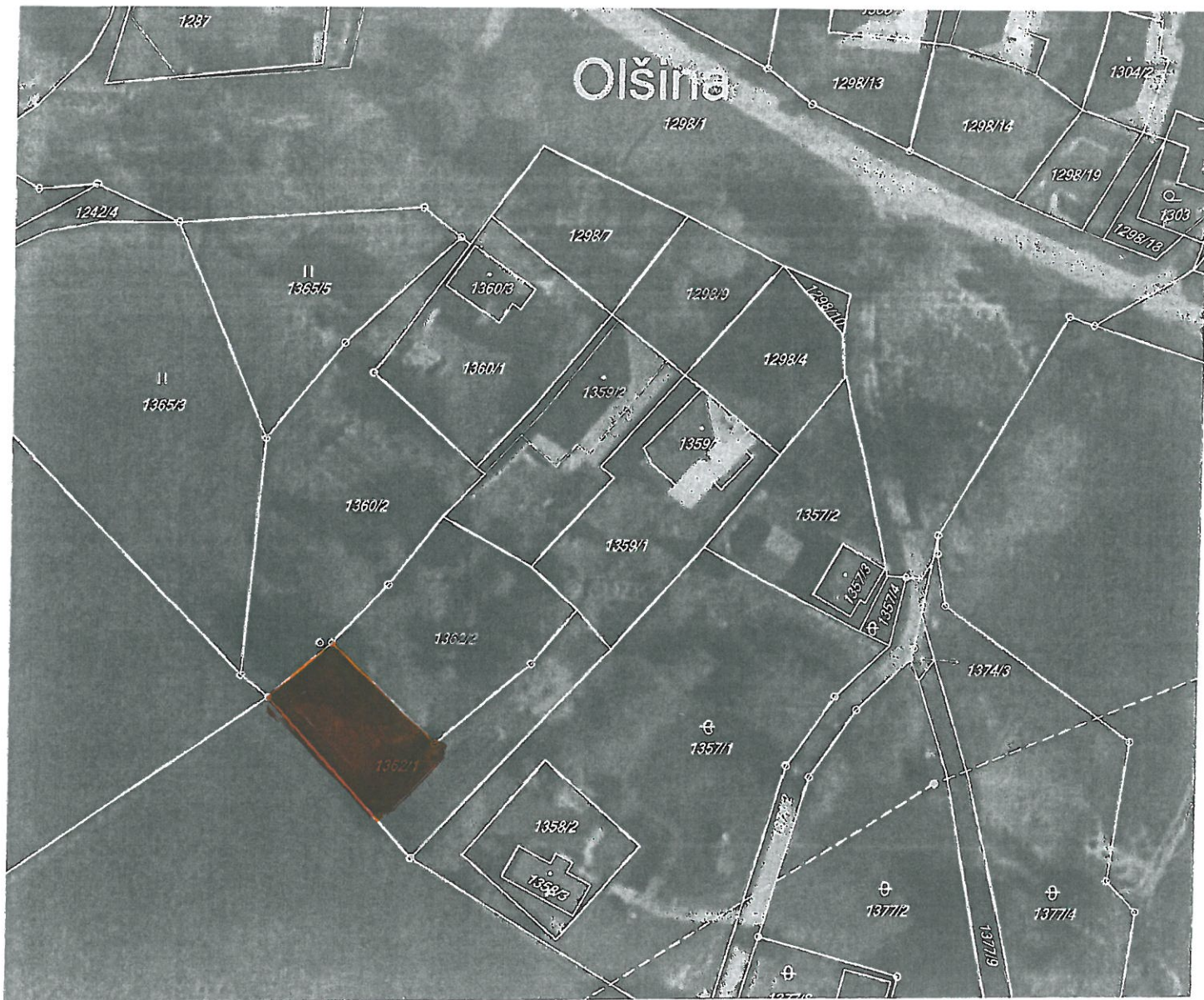

MĚSTO HORNÍ PLANÁ

zveřejňuje dle ust. § 39 odst. 1 zákona č. 128/2000Sb., o obcích (obecní zřízení),
ve znění pozdějších předpisů

ZÁMĚR PRODEJE

části pozemku p.č. 1362/1 o výměře cca 344 m², druh pozemku ostatní plocha
v k.ú. Horní Planá, lokalita Olšina,

zapsaného v katastru nemovitostí vedeném Katastrálním úřadem pro Jihočeský kraj,
Katastrální pracoviště Český Krumlov na listu vlastnictví č. 10001 pro k.ú. Horní Planá a obec Horní Planá,

Vyvěšeno: 11.6.2018

Městský úřad
HORNÍ PLANÁ

Sejmuto: 27.6.2018